



Broker: María Fernanda Canals
CMCPSI 6354 / CUCICBA 7193

Listing Agent: Remind Group

E-Mail: info@remind.com.ar

Contact Info: +54 9 11 28 64 52 68 / +54 9 294 461 2552

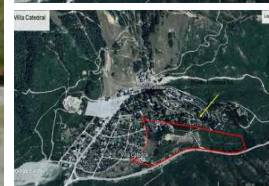

Lotes en Villa Catedral Situados sobre la calle Piedra del Cóndor, entre Francisco Jerman y Punta Nevada a tan solo 300 metros del acceso a los medios de elevación del Cerro Catedral. Los polígonos rectangulares poseen una superficie total de entre 300 m² y 413 m², con frente de 10 metros y en sus laterales entre 30 y 40 metros. La orientación de su frente es Sur y su parte noroeste mira hacia las pistas del Cerro Catedral. El terreno presenta una geografía prácticamente plana en su totalidad tendiendo a subir hacia el fondo donde linda con una reserva natural donde no se permite construir, con muy buena orientación respecto al sol y con buenas vistas a la montaña. Rodeado de propiedades ya construidas, prácticamente libre de arbustivos y con pocos árboles de bajo porte. Todos los servicios pasan por su frente.

Characteristics: